Sacyl

Complejo Asistencial Universitario de León

S.E.M.C.P.T.

VIII JORNADA DEL GRUPO PIE Y TOBILLO CyL

Lesiones deportivas de pie y tobillo

León, 6 de marzo de 2020

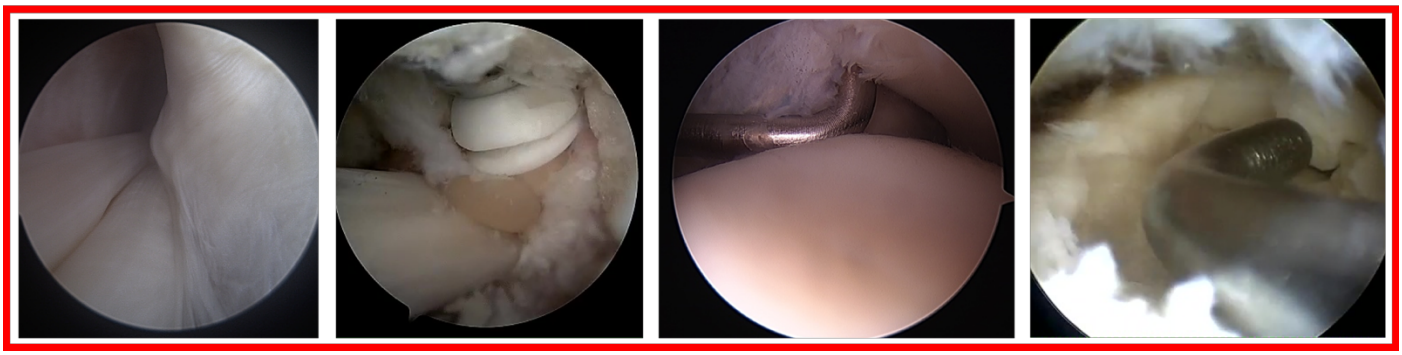

Presidentes de la jornada:

Manuel Fernández. (Jefe de Servicio COT)
Antonio López-Sastre Núñez. (Jefe de Sección Traumatología, Pie y Tobillo)

Directores del curso:

Jaime A. Sánchez Lázaro
Óscar Fernández Hernández
Francisco Madera González

Comité científico:

Bezos Cuaresma, Ángela
Fernández Hernández, Óscar
González Fernández, Juan José
Guzmán Zapata, Juan Pablo
Juárez Cordero, Carlos
López-Sastre Núñez, Antonio
Madera González, Francisco José
Sánchez Lázaro, Jaime A.

Junta de Castilla y León

FIS LEÓN
FUNDACIÓN INVESTIGACIÓN SANITARIA EN LEÓN

08:30 Bienvenida: Dr. Fernández Hernández (Complejo Asistencial Universitario de León - CAULE)

08:45 Anatomía y portales artroscópicos cámara anterior de tobillo (Dr. Fernández Hernández CAULE)
09:00 Inestabilidades de tobillo (Dr. Vila y Rico. H. 12 de Octubre)
09:15 Lesiones de sindesmosis (Dr. Sánchez Lázaro, CAULE)
09:30 **Cirugía en directo**: cirugía de inestabilidad de tobillo (Dres. Vila y Rico + Fernández Hernández)
10:30 Lesiones osteocondrales (Dr. Sánchez Lázaro, CAULE).
10:45 Patología tendones peroneos. (Dr. Madera González, CAULE).
11:00 **Cirugía en directo**: cirugía de los tendones peroneos (Dres. Vila y Rico + Fernández Hernández)

12:00 Pausa café

12:30 Inauguración oficial del curso.
12:35 Anatomía y portales artroscópicos cámara posterior y pinzamiento posterior (Dr. Fernández Hernández, CAULE).
12:45 Tendinopatía insercional tendón Aquiles. Tendinopatía no insercional del tendón Aquiles (Dr. Sánchez Lázaro, CAULE)
13:00 Roturas del tendón Aquiles percutánea y abierta: videotécnica Arthrex (Dr. Fernández Hernández, CAULE)
13:15 **Cirugía en directo**: transferencia de FHL para roturas crónicas de Aquiles (Dres. Vila y Rico + Sánchez Lázaro)
14:15 Prevención de lesiones en baloncesto. (A. Vaquera. Universidad de León)

14:45 Comida.

16:00 Síndrome de gastrocnemios cortos y fascitis plantar (Dr. Madera González, CAULE)
16:15 Fracturas de estrés y edema óseo en el deportista (Dr. Gutiérrez Carrera – H. Clínico de Valladolid y Dr. Díez Suárez - H. Medina del Campo)
16:30 Müller-Weiss y su relación con el deporte (Dr. Teruel González. H. Universitario Burgos)
16:45 Casos clínicos GEPITOS. Residentes CAULE

18:00 Conclusiones finales y cierre de la jornada.

Inscripción

Gratuita en la dirección: jasanlazaro@gmail.com o oscarfdezhdez@gmail.com

Aval científico

SCLECARTO (Sociedad Castellano-Leonesa-Cántabro-Riojana de Traumatología y Ortopedia)

S.E.M.C.P.T.
Sociedad Española de Medicina y Cirugía del Pie y Tobillo

Con el Patrocinio Científico de la Sociedad Española de Medicina y Cirugía del Pie y Tobillo

SECOT
SOCIEDAD ESPAÑOLA DE CIRUGÍA ORTOPÉDICA Y TRAUMATOLOGÍA

Patrocinio

Arthrex®

CLINICA Y CONTROLS.

GRÜNENTHAL

Junta de Castilla y León

FIS LEÓN
FUNDACIÓN INVESTIGACIÓN SANITARIA EN LEÓN

Sede

Salón de actos del Complejo Asistencial Universitario de León
C/Altos de Nava s/n.- 24080.- León

GPS 42.619149, -5.574471
(+42° 37' 8.94", -5° 34' 28.10")

https://maps.google.es/maps?q=Hospital+Universitario+de+Le%C3%B3n,+Le%C3%B3n&hl=en&ie=UTF8&ll=42.618644,-5.572493&spn=0.010011,0.026157&sll=42.620034,-5.572493&sspn=0.010011,0.026157&t=h&hq=Hospital+Universitario+de+Le%C3%B3n,+Le%C3%B3n&z=16